



MĚSTO RABÍ

Rabí 57
342 01 Sušice

Č.j.: správa/2023/MěÚ/MKR
Vyřizuje : Miroslav Kraucher

Oznámení záměru směny pozemku

Město Rabí oznamuje, v souladu s §39 odst. 1 zákona č.128/200 Sb., o obcích, ve znění pozdějších změn a doplňků, záměr směnit pozemek p.č. KN 1422/8 v k.ú. Budětice o výměře 8182 m2 ve vlastnictví města Rabí s pozemkem soukromého vlastníka 1422/9 v k.ú. Budětice o výměře 7650 m2 za účelem úpravy vlastnických vztahů na pozemcích, které město Rabí užívá k vodohospodářským účelům.

Uvedená nemovitost je zapsána u Katastrálního úřadu pro Plzeňský kraj, katastrální pracoviště Klatovy na LV 10001 vedeném pro město Rabí a k.ú. Rabí.

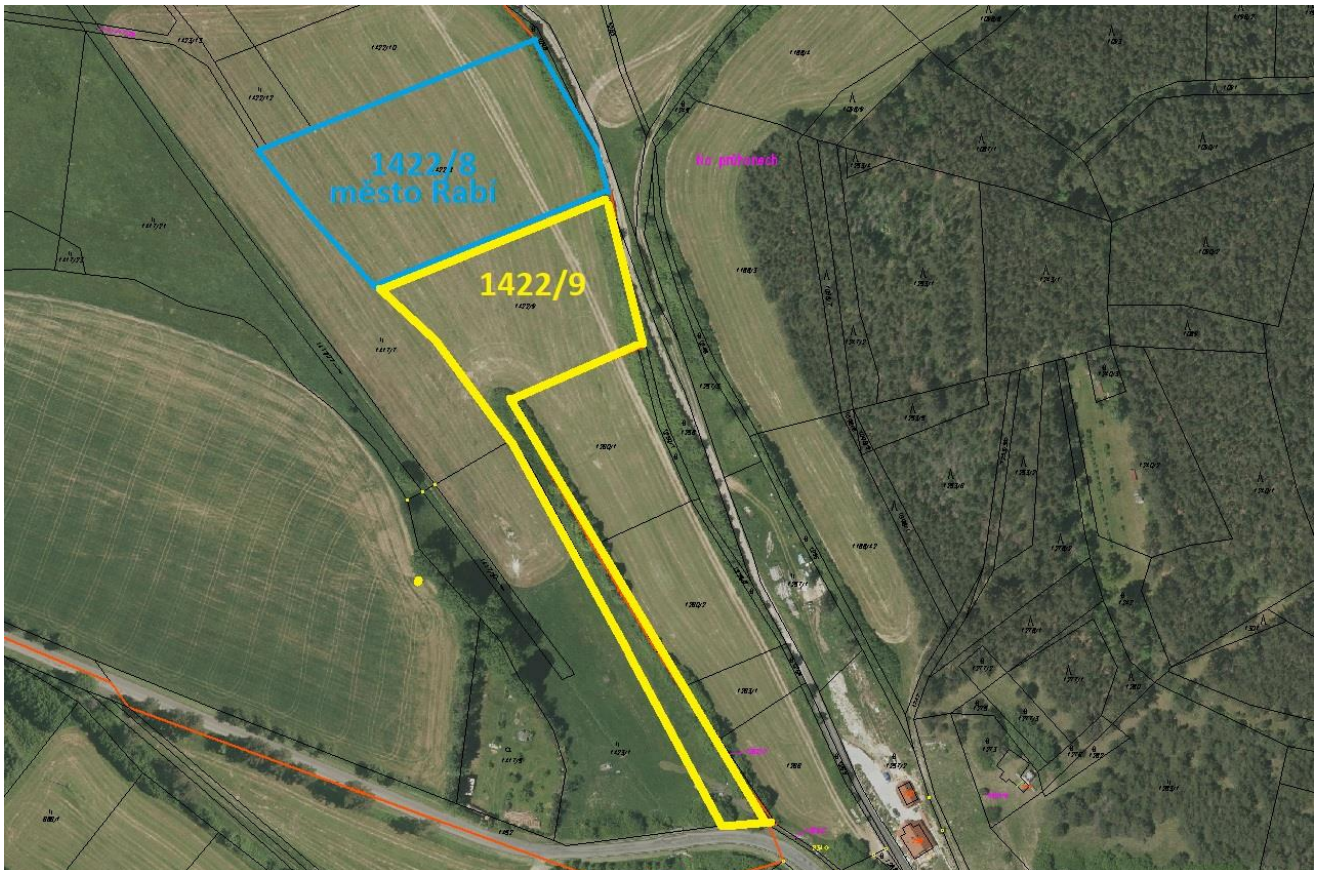

V Rabí dne 10. 11. 2023

.....
Miroslav Kraucher
starosta města Rabí

Zveřejněno dne 10. 11. 2023
Doba zveřejnění: 15 dnů

Město Rabí, Rabí č.p. 57, 342 01 Sušice

Kancelář - podatelna MěÚ: Rabí č.p. 15, tel.: 737 018 098
Starosta- Miroslav Kraucher, tel.: 731 264 220
DS: dhgbx2b, e-mail: starosta@mestorabi.cz, www.mestorabi.cz
IČO: 00256030 DIČ: CZ00256030

Bankovní spojení
Komerční banka, a.s.
115-1158740257/0100