



# MĚSTO RABÍ

Rabí 57  
342 01 Sušice

Č.j.: správa/2025/MěÚ/MKR  
Vyřizuje : Miroslav Kraucher

## Oznámení záměru pronájmu pozemku

Město Rabí oznamuje, v souladu s §39 odst. 1 zákona č.128/200 Sb., o obcích, ve znění pozdějších změn a doplňků, záměr pronájmu části pozemku p.č. KN 1776/2 v k.ú. Rabí o výměře 88,34 m<sup>2</sup> ve vlastnictví města Rabí za účelem obsluhy domu č.p. 76.

Uvedená nemovitost je zapsána u Katastrálního úřadu pro Plzeňský kraj, katastrální pracoviště Klatovy na LV 10001 vedeném pro město Rabí a k.ú. Bojanovice pod Rabím.

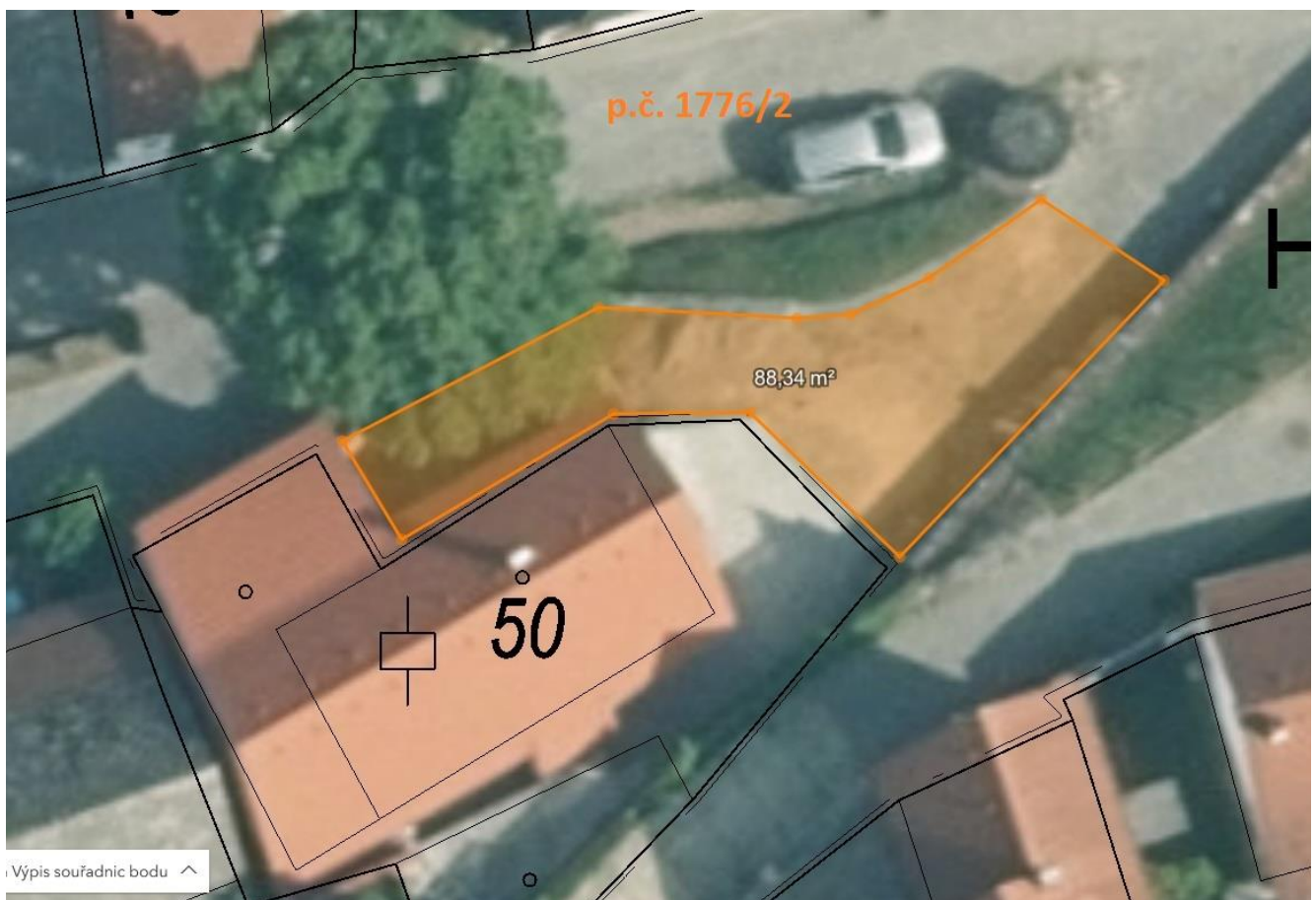

V Rabí dne 03. 04. 2025

.....  
Miroslav Kraucher  
starosta města Rabí

Zveřejněno dne 03. 04. 2025  
Doba zveřejnění: 15 dnů

**Město Rabí, Rabí č.p. 57, 342 01 Sušice**

Kancelář - podatelna MěÚ: Rabí č.p. 15, tel.: 737 018 098  
Starosta- Miroslav Kraucher, tel.: 731 264 220  
DS: dhgbx2b, e-mail: starosta@mestorabi.cz, www.mestorabi.cz  
IČO: 00256030 DIČ: CZ00256030

Bankovní spojení  
Komerční banka, a.s.  
115-1158740257/0100